



Nr. 2641/18.03.2024

RAPORT PRIVIND ORGANIZAREA ȘI DESFĂȘURAREA SIMULĂRII EXAMENULUI DE BACALAUREAT 2024 ÎN JUDEȚUL DÂMBOVIȚA

Înscriși - 3381; Prezenți la toate probele – 2688; Eliminați – 0
Reușiți - 1120 (ponderea mediilor mai mari sau egale cu 6.00 = 41,67%)

1. CADRUL NORMATIV

Simularea Examenului de Bacalaureat pentru absolvenții clasei a XII-a/a XIII-a în anul școlar 2023 – 2024 a fost reglementată prin:

- Ordinul ministrului educației nr. 6156/05 septembrie 2023 privind organizarea și desfășurarea examenului de bacalaureat național – 2024;
- Metodologia de organizare și desfășurare a examenului de bacalaureat - 2011, aprobată prin Ordinul ministrului educației, cercetării, tineretului și sportului nr. 4799/2010, cu modificările și completările ulterioare, valabilă în anul școlar 2023-2024;
- Ordinul M.E. nr. 6760/07.12.2023 privind organizarea simulării Evaluării Naționale pentru absolvenții clasei a VIII-a și a simulării probelor scrise ale examenului național de bacalaureat, în anul școlar 2023 – 2024;
- Procedura M.E. nr. 24107/08.01.2024 privind organizarea și desfășurarea simulării probelor din cadrul Evaluării Naționale pentru absolvenții clasei a VIII-a și a simulării probelor scrise ale examenului național de bacalaureat, în anul școlar 2023 – 2024;
- Procedura M.E. nr. 26112/15.03.2023 privind activitatea de supraveghere audio-video, prin intermediul sistemelor de supraveghere audio-video, în unitățile de învățământ din sistemul național de învățământ, pe perioada desfășurării probelor și activităților specifice din cadrul examenelor naționale susținute de absolvenții claselor a VIII-a și a XII-a/a XIII-a în anul școlar 2022-2023;
- Procedura M.E. nr. 31816/25.10.2023 cu privire la asigurarea condițiilor de egalizare a șanselor pentru elevii cu deficiențe de vedere, deficiențe de auz și tulburări de neurodezvoltare care susțin examenele naționale: Evaluarea Națională pentru absolvenții clasei a VIII-a și examenul național de bacalaureat – sesiunea 2024;
- Manualul de proceduri privind organizarea și desfășurarea procesului de transfer/preluare a arhivelor de subiecte pentru examenul național de Bacalaureat – 2023;
- Decizia I.S.J. Dâmbovița nr. 122/26.02.2024 privind aprobarea comisiilor de organizare a simulării probelor scrise ale examenului național de bacalaureat, în anul școlar 2023-2024;
- Decizia I.S.J. Dâmbovița nr. 125/26.02.2024 privind persoanele care au acces la procedura și acțiunea de transfer/preluare a arhivelor de subiecte pentru simularea examenului național de bacalaureat, în anul școlar 2023-2024.

2. PARTICIPAREA ELEVILOR

Simularea Examenului Național de Bacalaureat 2024 s-a desfășurat în 29 de centre de examen din județul Dâmbovița, dintre care 24 în mediul urban și 5 în mediul rural, în perioada 04 -15 martie 2024, conform Calendarului – Anexa nr. 1 la Ordinul M.E. nr. 6760/07.12.2023 privind organizarea simulării Evaluării Naționale pentru absolvenții clasei a VIII-a și a simulării probelor scrise ale examenului național de bacalaureat, în anul școlar 2023 – 2024.

Acțiunea de monitorizare a evidențiat organizarea adecvată a probelor în unitățile de învățământ-centre de examen, cu respectarea cadrului metodologic și procedural reglementat de Ministerul Educației.

Din totalul celor 3381 elevi înscriși (dintre care 3033 învățământ zi, 82 învățământ cu frecvență redusă și 266 învățământ seral), 2877 elevi au fost prezenți la proba Ea) de limba și literatura română - 85,09%, 2806 elevi au susținut proba Ec) de matematică/istorie - 82,99% și 2760 elevi au susținut proba Ed) – 81,63%.

Prezența și rezultatele la simulare 2024 comparativ cu perioada anterioară (2014-2024)

Nr. înscriși	Prezenți	Absenți	Eliminați	Note							Procent promovare	Anul
				1.00-4.99	5.00-5.99	6.00-6.99	7.00-7.99	8.00-8.99	9.00-9.99	10		
3381	2688	693	0	1131	437	302	388	313	117	0	41,67%	2024
3200	2688	510	2	1786	89	250	345	131	85	2	51,75%	2023
3439	2500	939	2	982	430	419	337	248	83	1	38,24%	2022
3317	2440	876	1	1477	73	270	334	276	83	0	39,47%	2021
3498	2547	951	1	1486	105	322	315	251	67	0	37,51%	2019
3342	2481	858	3	1511	103	299	305	212	48	0	34,82%	2018
3611	2636	975	8	1526	144	376	320	207	55	0	36,45%	2017
3587	2733	854	5	1690	119	309	332	218	60	0	33,63%	2016
4493	3503	990	1	2218	151	462	387	226	58	0	32,35%	2015
3959	3214	745	5	2238	82	358	282	202	47	0	27,66%	2014

Prezența comparativă la BAC în perioada 2014-2024

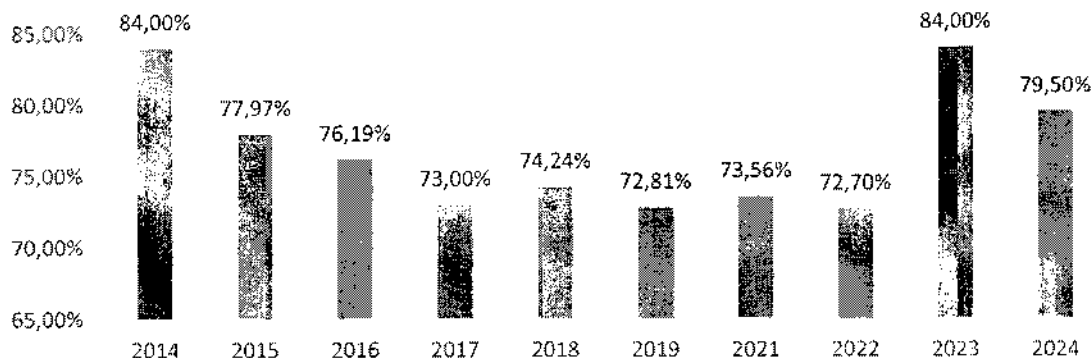

Evoluția ratei de promovare 2014-2024

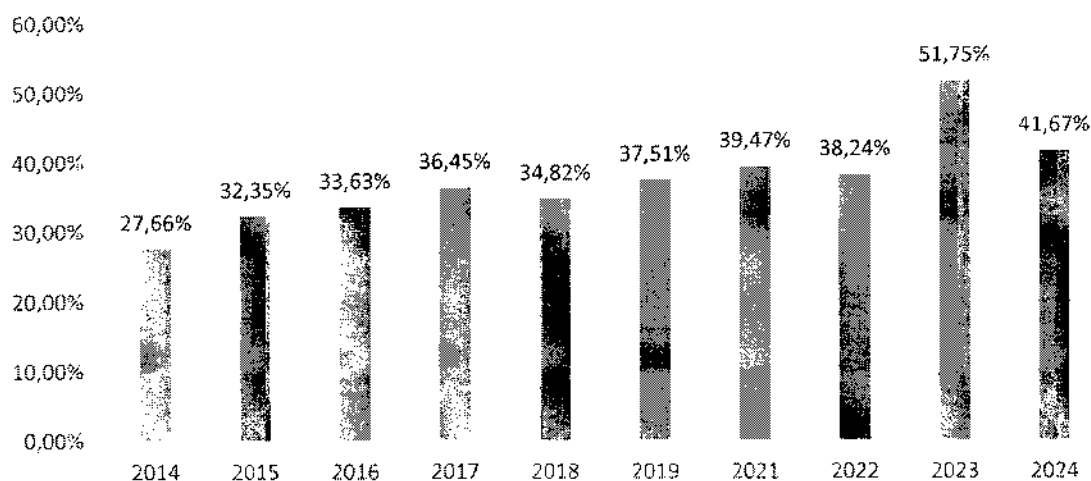

În temeiul dispozițiilor art. 91 din Metodologia de organizare și desfășurare a examenului de Bacalaureat 2011 (aprobată prin ordinul ministrului educației, cercetării, tineretului și sportului nr. 4799/2010), valabil și pentru anul școlar 2023-2024, conform prevederilor Ordinului M.E. nr. 6156/05 septembrie 2023, precum și în conformitate cu prevederile Procedurii M.E. nr. 31816/25.10.2023 cu privire la asigurarea condițiilor de egalizare a șanselor pentru elevii cu deficiențe de vedere, deficiențe de auz și tulburări de neurodezvoltare care susțin examenele naționale - Evaluarea Națională pentru absolvenții clasei a VIII-a și examenul național de bacalaureat – sesiunea 2024, au fost soluționate un număr de 13 cereri privind adaptarea condițiilor de examen în cazul candidaților cu cerințe educaționale speciale.

3. REZULTATELE ELEVILOR

Rezultate finale pe tranșe de medii – simulare 2024

Nr. înscriși	Prezenți	Absenți	Eliminați	Medii							Procent promovare	Anul
				1.00-4.99	5.00-5.99	6.00-6.99	7.00-7.99	8.00-8.99	9.00-9.99	10		
3381	2688	693	0	1131	437	302	388	313	117	0	41,67%	2024

Rezultatele pe tranșe de medii - SIMULARE BACALAUREAT 2024

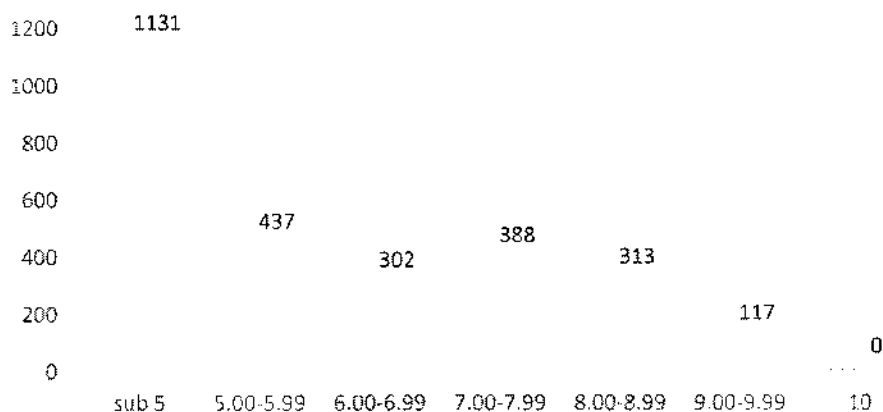

Ponderea mediilor cuprinse în tranșele 5.00-5.99 și 7.00-7.99 (2014-2024)

Comparativ cu anii anteriori, la simularea organizată în anul școlar 2023-2024 s-au înregistrat cele mai multe medii în tranșele 5.00-5.99 și 7.00-7.99.

Ponderea tranșelor de medii 5,00-5,99 și 7,00-7,99 în perioada 2014 - 2024

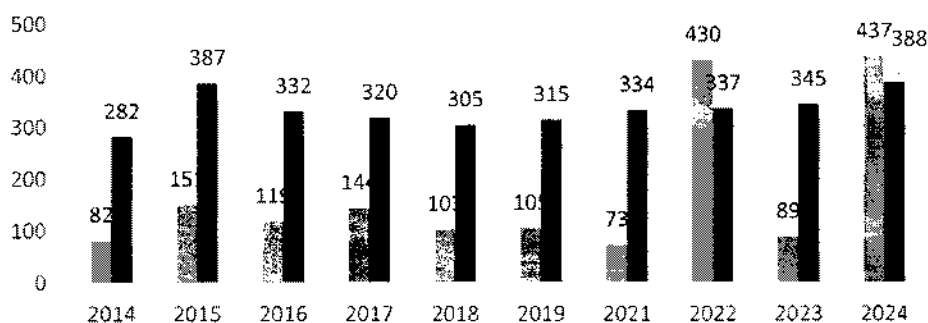

Analiza statistică Proba E) a) - Limba și literatura română

Nr. elevi înscriși	Prezenți	Absenți	Eliminați	Note							Rata promovare	Anul
				1.00-4.99	5.00-5.99	6.00-6.99	7.00-7.99	8.00-8.99	9.00-9.99	10		
3381	2877	504	0	1243	659	421	216	208	130	0	56,80%	2024
3200	2640	580	2	645	648	534	355	318	135	5	75,57%	2023
3439	2759	680	1	1133	669	420	214	187	128	8	65,04%	2022
3317	2696	621	1	864	549	482	319	313	165	4	67,95%	2021
3498	2897	601	0	1079	708	418	315	250	123	4	62,75%	2019
3342	2777	565	0	1178	708	378	253	179	81	0	57,58%	2018
3550	3013	536	4	1747	570	320	200	119	57	0	42,02%	2017
3587	3076	510	1	1381	684	428	263	198	121	1	55,10%	2016

Proba E)a - Limba și literatura română - simulare 2024

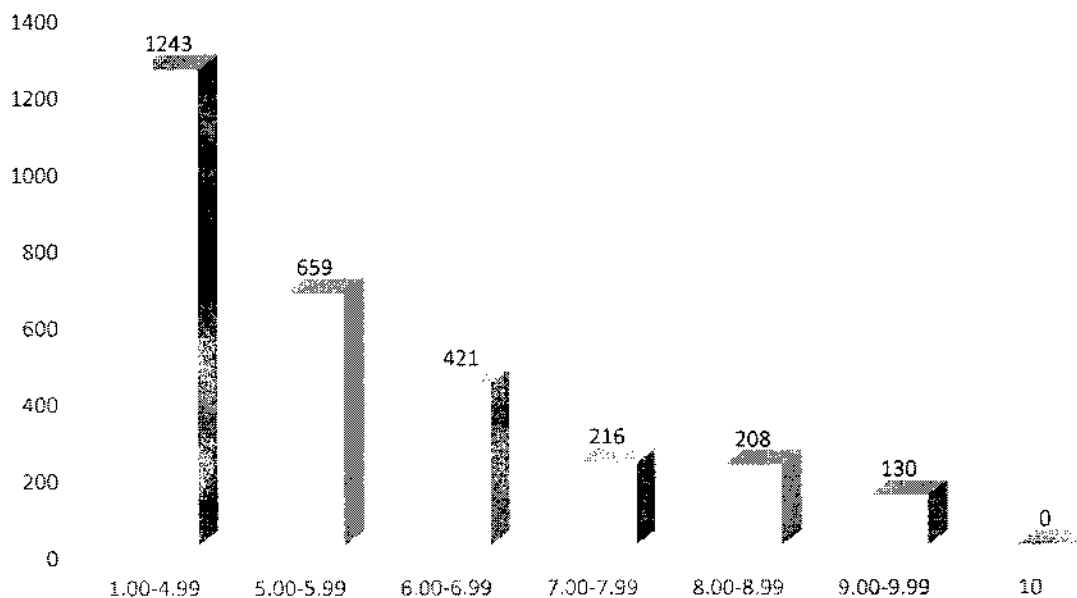

Analiza statistică Proba E) c) – matematică / istorie

Nr. elevi înscriși	Prezenți	Absenți	Eliminați	Note							Rata promovare	Anul
				1.00-4.99	5.00-5.99	6.00-6.99	7.00-7.99	8.00-8.99	9.00-9.99	10		
3381	2806	575	0	1178	332	303	329	365	288	11	58,01%	2024
3200	2555	628	0	958	439	355	294	300	200	25	62,74%	2023
3439	2679	760	0	1330	448	315	241	226	100	19	50,35%	2022
3317	2589	728	0	1392	432	251	206	157	138	13	46,23%	2021
3498	2767	731	0	1431	465	261	218	216	148	28	48,28%	2019
3342	2717	625	0	1415	424	274	243	202	128	31	47,92%	2018
3550	2854	696	1	1623	451	282	224	166	96	12	43,13%	2017
3587	2954	629	3	1485	469	300	262	235	182	21	49,73%	2016

**Proba E)c - matematică/istorie - simulare
2024**

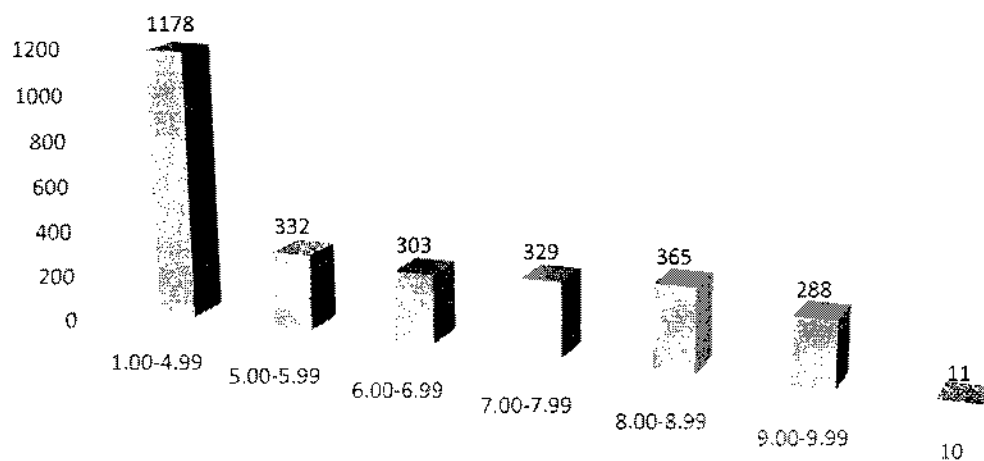

Analiza statistică Proba E) d)

Nr. elevi înscriși	Prezenți	Absenți	Eliminați	Note							Rata promovare	Anul
				1.00-4.99	5.00-5.99	6.00-6.99	7.00-7.99	8.00-8.99	9.00-9.99	10		
3381	2760	621	0	1055	294	343	351	393	315	9	61,77%	2024
3200	2555	642	0	693	335	333	359	443	364	31	72.91%	2023
3439	2611	828	1	828	325	295	373	409	348	33	68.28%	2022
3317	2543	774	0	813	269	332	343	415	334	37	68.03%	2021
3498	2689	809	1	1025	371	368	346	336	218	24	61.87%	2019
3342	2599	740	3	906	337	339	349	359	297	12	65.14%	2018
3611	2753	856	2	1113	376	362	374	310	199	19	59.57%	2017
3587	2855	731	1	1121	419	392	383	335	183	22	60.74%	2016

Proba E)d - simulare 2024

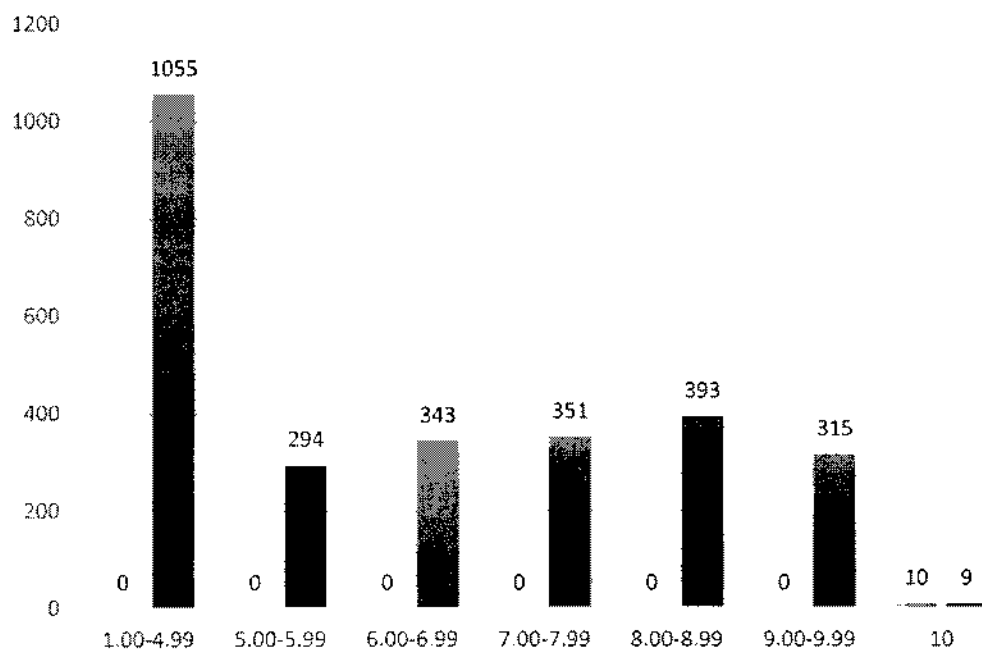

ANALIZA STATISTICĂ PE PROBE (SITUAȚIE COMPARATIVĂ)

Situația comparativă pe probe - Simulare BACALAUREAT 2024

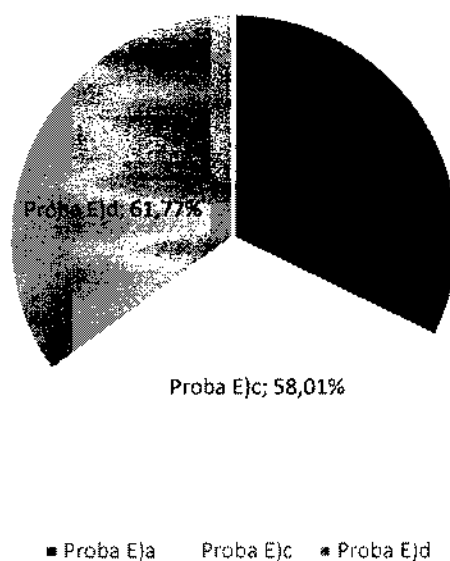

SINTEZĂ SIMULARE NAȚIONALĂ BACALAUREAT 2024 – pentru elevii prezenți la toate probele

DENUMIRE UNITATE DE ÎNVĂȚĂMÂNT	ÎNSCRIȘI	PREZENȚI	ABSENȚI	PROMOVAȚI	NEPROMOVAȚI	PROCENT
COLEGIUL ECONOMIC "ION GHICA" TÂRGOVIȘTE	257	225	32	106	119	47,11%
COLEGIUL NAȚIONAL "CONSTANTIN CARABELLA" TÂRGOVIȘTE	173	169	4	149	20	88,17%
COLEGIUL NAȚIONAL "IENĂCHIȚĂ VĂCĂRESCU" TÂRGOVIȘTE	228	215	13	179	36	83,26%
COLEGIUL NAȚIONAL "ION LUCA CARAGIALE" MORENI	169	162	7	55	107	33,95%
COLEGIUL NAȚIONAL "NICOLAE TITULESCU" PUCIOASA	147	136	11	65	71	47,79%
COLEGIUL NAȚIONAL "VLADIMIR STREINU" GĂEȘTI	201	190	11	96	94	50,53%



COLEGIUL NAȚIONAL PEDAGOGIC "CONSTANTIN CANTACUZINO" TÂRGOVIȘTE	172	168	4	144	24	85,71%
LICEUL "AUREL RAINU" FIENI	65	50	15	14	36	28,00%
LICEUL "VOIEVODUL MIRCEA" TÂRGOVIȘTE	196	183	13	22	161	12,02%
LICEUL DE ARTE "BĂLAȘA DOAMNA" TÂRGOVIȘTE	83	74	9	44	30	59,46%
LICEUL TEHNOLOGIC "CONSTANTIN BRÂNCOVEANU" TÂRGOVIȘTE	165	57	108	4	53	7,02%
LICEUL TEHNOLOGIC "DR. C. ANGELESCU" GĂEȘTI	55	10	45	0	10	0,00%
LICEUL TEHNOLOGIC "GOGA IONESCU" TITU	127	108	19	3	105	2,78%
LICEUL TEHNOLOGIC "IORDACHE GOLESCU" GĂEȘTI	182	107	75	2	105	1,87%
LICEUL TEHNOLOGIC "MARIN GRIGORE NĂSTASE" TÂRTĂȘEȘTI	29	8	21	0	8	0,00%
LICEUL TEHNOLOGIC "NICOLAE CIORĂNESCU" TÂRGOVIȘTE	99	42	57	0	42	0,00%
LICEUL TEHNOLOGIC "SPIRU HARET" TÂRGOVIȘTE	28	22	6	1	21	4,55%
LICEUL TEHNOLOGIC "UDREA BĂLEANU" BĂLENI	21	17	4	2	15	11,76%
LICEUL TEHNOLOGIC COJASCA	13	2	11	0	2	0,00%
LICEUL TEHNOLOGIC DE TRANSPORTURI AUTO TÂRGOVIȘTE	55	18	37	1	17	5,56%
LICEUL TEHNOLOGIC NUCET	56	25	31	1	24	4,00%
LICEUL TEHNOLOGIC PETROL MORENI	123	43	80	1	42	2,33%
LICEUL TEHNOLOGIC PUCIOASA	56	23	33	0	23	0,00%
LICEUL TEORETIC "IANCU C VISSARION" TITU	173	167	6	60	107	35,93%
LICEUL TEORETIC "ION GHICA" RĂCARI	67	60	7	10	50	16,67%
LICEUL TEORETIC "ION HELIADE RĂDULESCU" TÂRGOVIȘTE	166	153	13	50	103	32,68%
LICEUL TEORETIC "MIHAI VITEAZUL" VIȘINA	42	36	6	8	28	22,22%
LICEUL TEORETIC "PETRU CERCEL" TÂRGOVIȘTE	170	157	13	80	77	50,96%
SEMINARUL TEOLÓGIC ORTODOX "SF. IOAN GURĂ DE AUR" TÂRGOVIȘTE	63	61	2	23	38	37,70%
TOTAL	3381	2688	693	1120	1568	41,67%

SITUAȚIA PE DISCIPLINE LA SIMULAREA NAȚIONALĂ A EXAMENULUI DE BACALAUREAT 2024

PROBA Ea) – LIMBA ȘI LITERATURA ROMÂNĂ

DENUMIRE UNITATE DE ÎNVĂȚĂMÂNT	INSCRIȘI	PREZENȚI	ABSENȚI	PROMOVAȚI	NEPROMOVAȚI	PROCENT
COLEGIUL ECONOMIC "ION GHICA" TÂRGOVIȘTE	257	233	24	137	96	58,80%
COLEGIUL NAȚIONAL "CONSTANTIN CARABELLA" TÂRGOVIȘTE	173	169	4	162	7	95,86%



COLEGIUL NAȚIONAL "IENĂCHIȚĂ VĂCĂRESCU" TÂRGOVIȘTE	228	225	3	205	20	91,11%
COLEGIUL NAȚIONAL "ION LUCA CARAGIALE" MORENI	169	164	5	103	61	62,80%
COLEGIUL NAȚIONAL "NICOLAE TITULESCU" PUCIOASA	147	145	2	104	41	71,72%
COLEGIUL NAȚIONAL "VLADIMIR STREINU" GĂEȘTI	201	199	2	147	52	73,87%
COLEGIUL NAȚIONAL PEDAGOGIC "CONSTANTIN CANTACUZINO" TÂRGOVIȘTE	172	172	0	161	11	93,60%
LICEUL "AUREL RAINU" FIENI	65	60	5	31	29	51,67%
LICEUL "VOIEVODUL MIRCEA" TÂRGOVIȘTE	196	192	4	65	127	33,85%
LICEUL DE ARTE "BĂLAȘA DOAMNA" TÂRGOVIȘTE	83	80	3	56	24	70,00%
LICEUL TEHNOLOGIC "CONSTANTIN BRÂNCOVEANU" TÂRGOVIȘTE	165	85	80	12	73	14,12%
LICEUL TEHNOLOGIC "DR.C. ANGELESCU" GĂEȘTI	55	14	41	0	14	0,00%
LICEUL TEHNOLOGIC "GOGA IONESCU" TITU	127	118	9	8	110	6,78%
LICEUL TEHNOLOGIC "IORDACHE GOLESCU" GĂEȘTI	182	139	43	23	116	16,55%
LICEUL TEHNOLOGIC "MARIN GRIGORE NĂSTASE" TÂRTĂȘEȘTI	29	11	18	0	11	0,00%
LICEUL TEHNOLOGIC "NICOLAE CIORĂNESCU" TÂRGOVIȘTE	99	46	53	2	44	4,35%
LICEUL TEHNOLOGIC "SPIRU HARET" TÂRGOVIȘTE	28	23	5	1	22	4,35%
LICEUL TEHNOLOGIC "UDREA BĂLEANU" BĂLENI	21	17	4	10	7	58,82%
LICEUL TEHNOLOGIC COJASCA	13	4	9	0	4	0,00%
LICEUL TEHNOLOGIC DE TRANSPORTURI AUTO TÂRGOVIȘTE	55	19	36	4	15	21,05%
LICEUL TEHNOLOGIC NUCET	56	29	27	1	28	3,45%
LICEUL TEHNOLOGIC PETROL MORENI	123	52	71	1	51	1,92%
LICEUL TEHNOLOGIC PUCIOASA	56	26	30	3	23	11,54%
LICEUL TEORETIC "IANCU C VISSARION" TITU	173	169	4	101	68	59,76%
LICEUL TEORETIC "ION GHICA" RĂCARI	67	65	2	34	31	52,31%
LICEUL TEORETIC "ION HELIADE RĂDULESCU" TÂRGOVIȘTE	166	156	10	93	63	59,62%
LICEUL TEORETIC "MIHAI VITEAZUL" VIȘINA	42	37	5	13	24	35,14%
LICEUL TEORETIC "PETRU CERCEL" TÂRGOVIȘTE	170	167	3	122	45	73,05%
SEMINARUL TEOLOGIC ORTODOX "SF. IOAN GURĂ DE AUR" TÂRGOVIȘTE	63	61	2	35	26	57,38%
TOTAL - LIMBA ȘI LITERATURA ROMÂNĂ	3381	2877	504	1634	1243	56,90%

**PROBA E_c) – PROBA OBLIGATORIE A PROFILULUI -
ISTORIE/MATEMATICĂ**

DENUMIRE UNITATE DE ÎNVĂȚĂMÂNT	ÎNSCRIȘI	PREZENȚI	ABSENȚI	PROMOVAȚI	NEPROMOVAȚI	PROCENT
COLEGIUL ECONOMIC "ION GHICA" TÂRGOVIȘTE	257	228	29	177	51	77,63%
COLEGIUL NAȚIONAL "CONSTANTIN CARABELLA" TÂRGOVIȘTE	112	111	1	106	5	95,50%
COLEGIUL NAȚIONAL "IENĂCHIȚĂ VĂCĂRESCU" TÂRGOVIȘTE	131	131	0	127	4	96,95%
COLEGIUL NAȚIONAL "ION LUCA CARAGIALE" MORENI	73	70	3	41	29	58,57%
COLEGIUL NAȚIONAL "NICOLAE TITULESCU" PUCIOASA	54	54	0	44	10	81,48%
COLEGIUL NAȚIONAL "VLADIMIR STREINU" GĂEȘTI	139	136	3	82	54	60,29%
COLEGIUL NAȚIONAL PEDAGOGIC "CONSTANTIN CANTACUZINO" TÂRGOVIȘTE	109	108	1	108	0	100,00%
LICEUL "AUREL RAINU" FIENI	35	29	6	12	17	41,38%
LICEUL "VOIEVODUL MIRCEA" TÂRGOVIȘTE	76	71	5	9	62	12,68%
LICEUL TEHNOLOGIC "CONSTANTIN BRÂNCOVEANU" TÂRGOVIȘTE	98	38	60	7	31	18,42%
LICEUL TEHNOLOGIC "DR.C. ANGELESCU" GĂEȘTI	55	11	44	0	11	0,00%
LICEUL TEHNOLOGIC "GOGA IONESCU" TITU	106	92	14	14	78	15,22%
LICEUL TEHNOLOGIC "IORDACHE GOLESCU" GĂEȘTI	182	121	61	23	98	19,01%
LICEUL TEHNOLOGIC "MARIN GRIGORE NĂSTASE" TÂRTĂȘEȘTI	29	8	21	0	8	0,00%
LICEUL TEHNOLOGIC "NICOLAE CIORĂNESCU" TÂRGOVIȘTE	59	37	22	2	35	5,41%
LICEUL TEHNOLOGIC "UDREA BĂLEANU" BĂLENI	21	17	4	7	10	41,18%
LICEUL TEHNOLOGIC COJASCA	13	5	8	0	5	0,00%
LICEUL TEHNOLOGIC DE TRANSPORTURI AUTO TÂRGOVIȘTE	55	19	36	3	16	15,79%
LICEUL TEHNOLOGIC NUCET	26	2	24	0	2	0,00%
LICEUL TEHNOLOGIC PETROL MORENI	77	20	57	0	20	0,00%
LICEUL TEHNOLOGIC PUCIOASA	56	27	29	2	25	7,41%
LICEUL TEORETIC "IANCU C VISSARION" TITU	108	108	0	57	51	52,78%
LICEUL TEORETIC "ION GHICA" RĂCARI	20	19	1	7	12	36,84%
LICEUL TEORETIC "ION HELIADE RĂDULESCU" TÂRGOVIȘTE	70	62	8	18	44	29,03%
LICEUL TEORETIC "MIHAI VITEAZUL" VIȘINA	19	18	1	8	10	44,44%
LICEUL TEORETIC "PETRU CERCEL" TÂRGOVIȘTE	76	74	2	61	13	82,43%
TOTAL - MATEMATICĂ	2056	1616	440	915	701	56

DENUMIRE UNITATE DE ÎNVĂȚĂMÂNT	ÎNSCRIȘI	PREZENȚI	ABSENȚI	PROMOVAȚI	NEPROMOVAȚI	PROCENT
COLEGIUL NAȚIONAL "CONSTANTIN CARABELLA" TÂRGOVIȘTE	61	59	2	55	4	93,22%
COLEGIUL NAȚIONAL "IENĂCHIȚĂ VĂCĂRESCU" TÂRGOVIȘTE	97	96	1	91	5	94,79%
COLEGIUL NAȚIONAL "ION LUCA CARAGIALE" MORENI	96	94	2	52	42	55,32%
COLEGIUL NAȚIONAL "NICOLAE TITULESCU" PUCIOASA	93	87	6	51	36	58,62%
COLEGIUL NAȚIONAL "VLADIMIR STREINU" GĂEȘTI	62	62	0	52	10	83,87%
COLEGIUL NAȚIONAL PEDAGOGIC "CONSTANTIN CANTACUZINO" TÂRGOVIȘTE	63	63	0	61	2	96,83%
LICEUL "AUREL RAINU" FIENI	30	29	1	17	12	58,62%
LICEUL "VOIEVODUL MIRCEA" TÂRGOVIȘTE	120	115	5	48	67	41,74%
LICEUL DE ARTE "BĂLAȘA DOAMNA" TÂRGOVIȘTE	83	79	4	58	21	73,42%
LICEUL TEHNOLOGIC "CONSTANTIN BRÂNCOVEANU" TÂRGOVIȘTE	67	25	42	8	17	32,00%
LICEUL TEHNOLOGIC "GOGA IONESCU" TITU	21	20	1	1	19	5,00%
LICEUL TEHNOLOGIC "NICOLAE CIORĂNESCU" TÂRGOVIȘTE	40	8	32	1	7	12,50%
LICEUL TEHNOLOGIC "SPIRU HARET" TÂRGOVIȘTE	28	24	4	4	20	16,67%
LICEUL TEHNOLOGIC NUCET	30	25	5	2	23	8,00%
LICEUL TEHNOLOGIC PETROL MORENI	46	31	15	8	23	25,81%
LICEUL TEORETIC "IANCU C VISSARION" TITU	65	61	4	29	32	47,54%
LICEUL TEORETIC "ION GHICA" RĂCARI	47	46	1	13	33	28,26%
LICEUL TEORETIC "ION HELIADE RĂDULESCU" TÂRGOVIȘTE	96	93	3	61	32	65,59%
LICEUL TEORETIC "MIHAI VITEAZUL" VIȘINA	23	19	4	6	13	31,58%
LICEUL TEORETIC "PETRU CERCEL" TÂRGOVIȘTE	94	92	2	64	28	69,57%
SEMINARUL TEOLOGIC ORTODOX "SF. IOAN GURĂ DE AUR" TÂRGOVIȘTE	63	62	1	31	31	50,00%
TOTAL - ISTORIE	1325	1196	135	713	477	59,92%

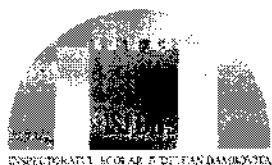

PROBA Ed) – DISCIPLINA LA ALEGERE A PROFILULUI ȘI SPECIALIZĂRII

DENUMIRE UNITATE DE ÎNVĂȚĂMÂNT	ÎNCRISI	PREZENȚI	ABSENȚI	PROMOVAȚI	NEPROMOVAȚI	PROCENT
COLEGIUL NAȚIONAL "CONSTANTIN CARABELLA" TÂRGOVIȘTE	26	25	1	23	2	92,00%
COLEGIUL NAȚIONAL "IENĂCHIȚĂ VĂCĂRESCU" TÂRGOVIȘTE	30	24	6	19	5	79,17%
COLEGIUL NAȚIONAL "ION LUCA CARAGIALE" MORENI	39	37	2	19	18	51,35%
COLEGIUL NAȚIONAL "NICOLAE TITULESCU" PUCIOASA	29	27	2	23	4	85,19%
COLEGIUL NAȚIONAL "VLADIMIR STREINU" GĂEȘTI	7	6	1	3	3	50,00%
COLEGIUL NAȚIONAL PEDAGOGIC "CONSTANTIN CANTACUZINO" TÂRGOVIȘTE	16	15	1	15	0	100,00%
LICEUL "AUREL RAINU" FIENI	11	9	2	1	8	11,11%
LICEUL "VOIEVODUL MIRCEA" TÂRGOVIȘTE	47	43	4	11	32	25,58%
LICEUL TEHNOLOGIC "CONSTANTIN BRÂNCOVEANU" TÂRGOVIȘTE	38	29	9	9	20	31,03%
LICEUL TEHNOLOGIC "GOGA IONESCU" TITU	24	20	4	3	17	15,00%
LICEUL TEHNOLOGIC "UDREA BĂLEANU" BĂLENI	8	8	0	7	1	87,50%
LICEUL TEHNOLOGIC PUCIOASA	1	1	0	0	1	0,00%
LICEUL TEORETIC "IANCU C VISSARION" TITU	84	83	1	50	33	60,24%
LICEUL TEORETIC "ION GHICA" RĂCARI	14	13	1	7	6	53,85%
LICEUL TEORETIC "ION HELIADE RĂDULESCU" TÂRGOVIȘTE	61	54	7	16	38	29,63%
LICEUL TEORETIC "MIHAI VITEAZUL" VIȘINA	19	17	2	12	5	70,59%
LICEUL TEORETIC "PETRU CERCEL" TÂRGOVIȘTE	54	50	4	40	10	80,00%
TOTAL - ANATOMIE ȘI FIZIOLOGIE UMANĂ, GENETICA ȘI ECOLOGIE UMANĂ	508	461	47	258	203	55,97%

DENUMIRE UNITATE DE ÎNVĂȚĂMÂNT	ÎNCRISI	PREZENȚI	ABSENȚI	PROMOVAȚI	NEPROMOVAȚI	PROCENT
COLEGIUL NAȚIONAL "ION LUCA CARAGIALE" MORENI	1	1	0	0	1	0,00%
COLEGIUL NAȚIONAL "VLADIMIR STREINU" GĂEȘTI	93	87	6	29	58	33,33%
LICEUL "VOIEVODUL MIRCEA" TÂRGOVIȘTE	22	20	2	0	20	0,00%
LICEUL TEHNOLOGIC "CONSTANTIN BRÂNCOVEANU" TÂRGOVIȘTE	59	22	37	0	22	0,00%
LICEUL TEHNOLOGIC "DR.C. ANGELESCU" GĂEȘTI	37	13	24	0	13	0,00%



LICEUL TEHNOLOGIC "GOGA IONESCU" TITU	15	13	2	0	13	0,00%
LICEUL TEHNOLOGIC "IORDACHE GOLESCU" GĂEȘTI	180	113	67	3	110	2,65%
LICEUL TEHNOLOGIC "MARIN GRIGORE NĂSTASE" TĂRTĂȘEȘTI	29	8	21	0	8	0,00%
LICEUL TEHNOLOGIC "NICOLAE CIORĂNESCU" TÂRGOVIȘTE	53	33	20	0	33	0,00%
LICEUL TEHNOLOGIC "UDREA BĂLEANU" BĂLENI	13	9	4	1	8	11,11%
LICEUL TEHNOLOGIC COJASCA	13	3	10	0	3	0,00%
LICEUL TEHNOLOGIC DE TRANSPORTURI AUTO TÂRGOVIȘTE	35	12	23	1	11	8,33%
LICEUL TEHNOLOGIC PETROL MORENI	54	16	38	0	16	0,00%
LICEUL TEHNOLOGIC PUCIOASA	29	3	26	0	3	0,00%
LICEUL TEORETIC "PETRU CERCEL" TÂRGOVIȘTE	1	1	0	0	1	0,00%
TOTAL - BIOLOGIE VEGETALĂ ȘI ANIMALĂ	634	354	280	34	320	9,60%

DENUMIRE UNITATE DE ÎNVĂȚĂMÂNT	ÎNSCRIȘI	PREZENȚI	ABSENȚI	PROMOVAȚI	NEPROMOVAȚI	PROCENT
COLEGIUL NAȚIONAL "CONSTANTIN CARABELLA" TÂRGOVIȘTE	14	14	0	14	0	100,00%
COLEGIUL NAȚIONAL "IENĂCHIȚĂ VĂCĂRESCU" TÂRGOVIȘTE	28	27	1	26	1	96,30%
COLEGIUL NAȚIONAL "ION LUCA CARAGIALE" MORENI	10	10	0	9	1	90,00%
COLEGIUL NAȚIONAL "NICOLAE TITULESCU" PUCIOASA	4	4	0	3	1	75,00%
COLEGIUL NAȚIONAL "VLADIMIR STREINU" GĂEȘTI	9	9	0	8	1	88,89%
COLEGIUL NAȚIONAL PEDAGOGIC "CONSTANTIN CANTACUZINO" TÂRGOVIȘTE	16	16	0	16	0	100,00%
LICEUL TEHNOLOGIC "IORDACHE GOLESCU" GĂEȘTI	2	2	0	1	1	50,00%
LICEUL TEORETIC "IANCU C VISSARION" TITU	3	3	0	3	0	100,00%
LICEUL TEORETIC "ION GHICA" RĂCARI	1	1	0	1	0	100,00%
LICEUL TEORETIC "ION HELIADE RĂDULESCU" TÂRGOVIȘTE	1	1	0	0	1	0,00%
LICEUL TEORETIC "PETRU CERCEL" TÂRGOVIȘTE	3	3	0	3	0	100,00%
TOTAL - CHIMIE	91	90	1	84	6	93,33%



INSPECTORATUL ȘCOLAR JUDEȚEAN DÂMBOVIȚA



MINISTERUL EDUCAȚIEI

DENUMIRE UNITATE DE ÎNVĂȚĂMÂNT	ÎNSCRIȘI	PREZENȚI	ABSENȚI	PROMOVAȚI	NEPROMOVAȚI	PROCENT
COLEGIUL NAȚIONAL "IENĂCHIȚĂ VĂCĂRESCU" TÂRGOVIȘTE	2	2	0	2	0	100,00%
COLEGIUL NAȚIONAL "NICOLAE TITULESCU" PUCIOASA	1	0	1	0	0	0,00%
COLEGIUL NAȚIONAL "VLADIMIR STREINU" GĂEȘTI	1	1	0	1	0	100,00%
COLEGIUL NAȚIONAL PEDAGOGIC "CONSTANTIN CANTACUZINO" TÂRGOVIȘTE	3	3	0	2	1	66,67%
TOTAL - ECONOMIE	7	6	1	5	1	83,33%

DENUMIRE UNITATE DE ÎNVĂȚĂMÂNT	ÎNSCRIȘI	PREZENȚI	ABSENȚI	PROMOVAȚI	NEPROMOVAȚI	PROCENT
COLEGIUL NAȚIONAL "IENĂCHIȚĂ VĂCĂRESCU" TÂRGOVIȘTE	1	1	0	1	0	100,00%
LICEUL "VOIEVODUL MIRCEA" TÂRGOVIȘTE	1	1	0	1	0	100,00%
LICEUL DE ARTE "BĂLAȘA DOAMNA" TÂRGOVIȘTE	2	2	0	2	0	100,00%
LICEUL TEORETIC "ION GHICA" RĂCARI	4	4	0	2	2	50,00%
TOTAL - FILOSOFIE	8	8	0	6	2	75,00%

DENUMIRE UNITATE DE ÎNVĂȚĂMÂNT	ÎNSCRIȘI	PREZENȚI	ABSENȚI	PROMOVAȚI	NEPROMOVAȚI	PROCENT
COLEGIUL NAȚIONAL "CONSTANTIN CARABELLA" TÂRGOVIȘTE	41	41	0	37	4	90,24%
COLEGIUL NAȚIONAL "IENĂCHIȚĂ VĂCĂRESCU" TÂRGOVIȘTE	29	28	1	22	6	78,57%
COLEGIUL NAȚIONAL "ION LUCA CARAGIALE" MORENI	18	18	0	12	6	66,67%
COLEGIUL NAȚIONAL "NICOLAE TITULESCU" PUCIOASA	15	15	0	5	10	33,33%
COLEGIUL NAȚIONAL "VLADIMIR STREINU" GĂEȘTI	9	9	0	8	1	88,89%
COLEGIUL NAȚIONAL PEDAGOGIC "CONSTANTIN CANTACUZINO" TÂRGOVIȘTE	16	16	0	12	4	75,00%
LICEUL "AUREL RAIU" FIENI	1	1	0	0	1	0,00%
LICEUL "VOIEVODUL MIRCEA" TÂRGOVIȘTE	1	1	0	0	1	0,00%
LICEUL TEHNOLOGIC "CONSTANTIN BRÂNCOVEANU" TÂRGOVIȘTE	1	1	0	0	1	0,00%
LICEUL TEHNOLOGIC "NICOLAE CIORĂNESCU" TÂRGOVIȘTE	6	4	2	0	4	0,00%



INSPECTORATUL ȘCOLAR JUDEȚEAN DÂMBOVIȚA



MINISTERUL EDUCAȚIEI

LICEUL TEHNOLOGIC DE TRANSPORTURI AUTO TÂRGOVIȘTE	20	6	14	1	5	16,67%
LICEUL TEHNOLOGIC PETROL MORENI	23	1	22	0	1	0,00%
LICEUL TEORETIC "IANCU C VISSARION" TITU	16	16	0	9	7	56,25%
LICEUL TEORETIC "ION GHICA" RĂCARI	4	4	0	1	3	25,00%
LICEUL TEORETIC "ION HELIADE RĂDULESCU" TÂRGOVIȘTE	3	3	0	0	3	0,00%
LICEUL TEORETIC "PETRU CERCEL" TÂRGOVIȘTE	15	14	1	2	12	14,29%
TOTAL - FIZICA	218	178	40	109	69	61,24%

DENUMIRE UNITATE DE ÎNVĂȚĂMÂNT	ÎNSCRIȘI	PREZENȚI	ABSENȚI	PROMOVAȚI	NEPROMOVAȚI	PROCENT
COLEGIUL ECONOMIC "ION GHICA" TÂRGOVIȘTE	246	219	27	174	45	79,45%
COLEGIUL NAȚIONAL "CONSTANTIN CARABELLA" TÂRGOVIȘTE	38	37	1	37	0	100,00%
COLEGIUL NAȚIONAL "IENĂCHIȚĂ VĂCĂRESCU" TÂRGOVIȘTE	69	67	2	62	5	92,54%
COLEGIUL NAȚIONAL "ION LUCA CARAGIALE" MORENI	31	31	0	21	10	67,74%
COLEGIUL NAȚIONAL "NICOLAE TITULESCU" PUCIOASA	84	81	3	75	6	92,59%
COLEGIUL NAȚIONAL "VLADIMIR STREINU" GĂEȘTI	36	36	0	36	0	100,00%
COLEGIUL NAȚIONAL PEDAGOGIC "CONSTANTIN CANTACUZINO" TÂRGOVIȘTE	80	78	2	74	4	94,87%
LICEUL "AUREL RAINU" FIENI	50	41	9	25	16	60,98%
LICEUL "VOIEVODUL MIRCEA" TÂRGOVIȘTE	99	96	3	69	27	71,88%
LICEUL DE ARTE "BĂLAȘA DOAMNA" TÂRGOVIȘTE	71	66	5	55	11	83,33%
LICEUL TEHNOLOGIC "CONSTANTIN BRÂNCOVEANU" TÂRGOVIȘTE	31	8	23	6	2	75,00%
LICEUL TEHNOLOGIC "DR.C. ANGELESCU" GĂEȘTI	18	0	18	0	0	0,00%
LICEUL TEHNOLOGIC "GOGA IONESCU" TITU	88	79	9	25	54	31,65%
LICEUL TEHNOLOGIC "NICOLAE CIORĂNESCU" TÂRGOVIȘTE	26	4	22	2	2	50,00%
LICEUL TEHNOLOGIC "SPIRU HARET" TÂRGOVIȘTE	27	23	4	7	16	30,43%
LICEUL TEHNOLOGIC NUCET	56	26	30	7	19	26,92%
LICEUL TEHNOLOGIC PETROL MORENI	42	26	16	6	20	23,08%
LICEUL TEHNOLOGIC PUCIOASA	26	19	7	3	16	15,79%
LICEUL TEORETIC "IANCU C VISSARION" TITU	54	49	5	33	16	67,35%

LICEUL TEORETIC "ION GHICA" RĂCARI	39	37	2	18	19	48,65%
LICEUL TEORETIC "ION HELIADE RĂDULESCU" TÂRGOVIȘTE	78	75	3	62	13	82,67%
LICEUL TEORETIC "MIHAI VITEAZUL" VIȘINA	16	14	2	5	9	35,71%
LICEUL TEORETIC "PETRU CERCEL" TÂRGOVIȘTE	66	60	6	55	5	91,67%
SEMINARUL TEOLAGIC ORTODOX "SF. IOAN GURĂ DE AUR" TÂRGOVIȘTE	57	56	1	45	11	80,36%
TOTAL - GEOGRAFIE	1428	1228	200	902	326	77,94%

DENUMIRE UNITATE DE ÎNVĂȚĂMÂNT	ÎNSCRIȘI	PREZENȚI	ABSENȚI	PROMOVAȚI	NEPROMOVAȚI	PROCENT
COLEGIUL NAȚIONAL "CONSTANTIN CARABELLA" TÂRGOVIȘTE	31	31	0	30	1	96,77%
COLEGIUL NAȚIONAL "IENĂCHIȚĂ VĂCĂRESCU" TÂRGOVIȘTE	44	44	0	42	2	95,45%
COLEGIUL NAȚIONAL "ION LUCA CARAGIALE" MORENI	5	5	0	4	1	80,00%
COLEGIUL NAȚIONAL "NICOLAE TITULESCU" PUCIOASA	6	6	0	4	2	66,67%
COLEGIUL NAȚIONAL "VLADIMIR STREINU" GĂEȘTI	21	20	1	18	2	90,00%
COLEGIUL NAȚIONAL PEDAGOGIC "CONSTANTIN CANTACUZINO" TÂRGOVIȘTE	5	5	0	4	1	80,00%
LICEUL "AUREL RAINU" FIENI	3	2	1	2	0	100,00%
LICEUL "VOIEVODUL MIRCEA" TÂRGOVIȘTE	6	6	0	3	3	50,00%
LICEUL TEORETIC "IANCU C VISSARION" TITU	5	5	0	3	2	60,00%
LICEUL TEORETIC "ION GHICA" RĂCARI	1	1	0	1	0	100,00%
LICEUL TEORETIC "ION HELIADE RĂDULESCU" TÂRGOVIȘTE	5	5	0	4	1	80,00%
LICEUL TEORETIC "PETRU CERCEL" TÂRGOVIȘTE	3	2	1	1	1	50,00%
TOTAL - INFORMATICĂ	135	132	3	116	16	87,88%

DENUMIRE UNITATE DE ÎNVĂȚĂMÂNT	ÎNSCRIȘI	PREZENȚI	ABSENȚI	PROMOVAȚI	NEPROMOVAȚI	PROCENT
COLEGIUL ECONOMIC "ION GHICA" TÂRGOVIȘTE	8	8	0	6	2	75,00%
COLEGIUL NAȚIONAL "CONSTANTIN CARABELLA" TÂRGOVIȘTE	20	20	0	17	3	85,00%
COLEGIUL NAȚIONAL "IENĂCHIȚĂ VĂCĂRESCU" TÂRGOVIȘTE	16	15	1	14	1	93,33%
COLEGIUL NAȚIONAL "ION LUCA CARAGIALE" MORENI	55	54	1	26	28	48,15%



INSPECTORATUL ȘCOLAR JUDEȚEAN DÂMBOVIȚA



MINISTERUL EDUCAȚIEI

COLEGIUL NAȚIONAL "NICOLAE TITULESCU" PUCIOASA	2	2	0	2	0	100,00%
COLEGIUL NAȚIONAL "VLADIMIR STREINU" GĂEȘTI	25	25	0	24	1	96,00%
COLEGIUL NAȚIONAL PEDAGOGIC "CONSTANTIN CANTACUZINO" TÂRGOVIȘTE	21	20	1	18	2	90,00%
LICEUL "VOIEVODUL MIRCEA" TÂRGOVIȘTE	10	10	0	0	10	0,00%
LICEUL DE ARTE "BĂLAȘA DOAMNA" TÂRGOVIȘTE	8	5	3	2	3	40,00%
LICEUL TEHNOLOGIC "CONSTANTIN BRÂNCOVEANU" TÂRGOVIȘTE	9	1	8	1	0	100,00%
LICEUL TEHNOLOGIC "SPIRU HARET" TÂRGOVIȘTE	1	1	0	1	0	100,00%
LICEUL TEHNOLOGIC PETROL MORENI	4	3	1	0	3	0,00%
LICEUL TEORETIC "IANCU C VISSARION" TITU	7	7	0	5	2	71,43%
LICEUL TEORETIC "ION HELIADE RĂDULESCU" TÂRGOVIȘTE	6	6	0	4	2	66,67%
LICEUL TEORETIC "MIHAI VITEAZUL" VIȘINA	7	5	2	4	1	80,00%
LICEUL TEORETIC "PETRU CERCEL" TÂRGOVIȘTE	18	17	1	13	4	76,47%
SEMINARUL TEOLOGIC ORTODOX "SF. IOAN GURĂ DE AUR" TÂRGOVIȘTE	6	6	0	3	3	50,00%
TOTAL - LOGICĂ, ARGUMENTARE ȘI COMUNICARE	223	205	18	140	65	68,29%

DENUMIRE UNITATE DE ÎNVĂȚĂMÂNT	ÎNCRISI	PREZENȚI	ABSENȚI	PROMOVAȚI	NEPROMOVAȚI	PROCENT
COLEGIUL ECONOMIC "ION GHICA" TÂRGOVIȘTE	3	2	1	2	0	100,00%
COLEGIUL NAȚIONAL "CONSTANTIN CARABELLA" TÂRGOVIȘTE	3	3	0	2	1	66,67%
COLEGIUL NAȚIONAL "IENĂCHIȚĂ VĂCĂRESCU" TÂRGOVIȘTE	9	9	0	9	0	100,00%
COLEGIUL NAȚIONAL "ION LUCA CARAGIALE" MORENI	5	5	0	3	2	60,00%
COLEGIUL NAȚIONAL "NICOLAE TITULESCU" PUCIOASA	4	2	2	1	1	50,00%
COLEGIUL NAȚIONAL PEDAGOGIC "CONSTANTIN CANTACUZINO" TÂRGOVIȘTE	12	12	0	12	0	100,00%
LICEUL "VOIEVODUL MIRCEA" TÂRGOVIȘTE	10	10	0	1	9	10,00%
LICEUL DE ARTE "BĂLAȘA DOAMNA" TÂRGOVIȘTE	2	2	0	2	0	100,00%
LICEUL TEHNOLOGIC "CONSTANTIN BRÂNCOVEANU" TÂRGOVIȘTE	12	10	2	1	9	10,00%
LICEUL TEORETIC "IANCU C VISSARION" TITU	3	3	0	3	0	100,00%
LICEUL TEORETIC "PETRU CERCEL" TÂRGOVIȘTE	7	7	0	6	1	85,71%

TOTAL - PSIHLOGIE	70	65	5	42	23	64,62%
-------------------	----	----	---	----	----	--------

DENUMIRE UNITATE DE ÎNVĂȚĂMÂNT	ÎNSCRIȘI	PREZENȚI	ABSENȚI	PROMOVAȚI	NEPROMOVAȚI	PROCENT
COLEGIUL NAȚIONAL "ION LUCA CARAGIALE" MORENI	5	5	0	0	5	0,00%
COLEGIUL NAȚIONAL "NICOLAE TITULESCU" PUCIOASA	2	2	0	0	2	0,00%
COLEGIUL NAȚIONAL PEDAGOGIC "CONSTANTIN CANTACUZINO" TÂRGOVIȘTE	3	3	0	3	0	100,00%
LICEUL TEHNOLOGIC "CONSTANTIN BRÂNCOVEANU" TÂRGOVIȘTE	15	3	12	0	3	0,00%
LICEUL TEHNOLOGIC "NICOLAE CIORĂNESCU" TÂRGOVIȘTE	14	3	11	1	2	33,33%
LICEUL TEORETIC "IANCU C VISSARION" TITU	1	1	0	1	0	100,00%
LICEUL TEORETIC "ION GHICA" RĂCARI	4	3	1	0	3	0,00%
LICEUL TEORETIC "ION HELIADE RĂDULESCU" TÂRGOVIȘTE	12	10	2	3	7	30,00%
LICEUL TEORETIC "PETRU CERCEL" TÂRGOVIȘTE	3	3	0	1	2	33,33%
TOTAL - SOCIOLOGIE	59	33	26	9	24	27,27%

4. PROPUNERI DE MĂSURI PENTRU AMELIORAREA REZULTATELOR

- ✓ Identificarea greșelilor frecvente pe care le fac elevii și a măsurilor pentru remedierea punctuală a acestora;
- ✓ Susținerea unor activități de monitorizare, control și consiliere a elevilor pentru a identifica motivele unor eșecuri, dar și pentru a îmbunătăți rezultatele;
- ✓ Aplicarea unei evaluări continue pentru a urmări gradul de formare a competențelor;
- ✓ Discutarea cu părinții elevilor a rezultatelor testelor formative pentru a crește gradul de implicare și responsabilizare a familiei în procesul educativ;
- ✓ Tratarea diferențiată și individualizarea predării-învățării-evaluării astfel încât să se asigure progresul pentru toți elevii;
- ✓ Sporirea atractivității specifice învățării prin rezolvarea unor probleme cu aplicare în viața cotidiană, inserarea în orele de curs ale disciplinelor la care se susține examenul de bacalaureat a metodelor interactive, a strategiilor de diferențiere în procesul de predare-învățare-evaluare;
- ✓ Analiza progresului școlar al elevilor, comparația notelor obținute cu cele de la simularea evaluării naționale;
- ✓ Asigurarea unui program de activități remediale/pregătire eficientă a elevilor, pe tot parcursul anului;
- ✓ Analiza rezultatelor pe clasă, pe disciplină și pe fiecare cadru didactic.

5. CONCLUZII

Obiectivele Simulării Naționale a Examenului de Bacalaureat 2024 sunt familiarizarea elevilor cu rigorile unui examen real și optimizarea rezultatelor obținute de către elevii din învățământul preuniversitar la finalul studiilor liceale.

Rezultatele obținute de elevii la Simularea Națională a Examenului de Bacalaureat 2024 sunt analizate la nivelul fiecărei unități de învățământ în care acestea s-au desfășurat, prin discuții individuale cu elevii, dezbateri la nivelul clasei, ședințe cu părinții, precum și la nivelul consiliului profesoral, în vederea adoptării unor măsuri pentru îmbunătățirea performanțelor școlare.

**Președinte comisia județeană,
Inspector școlar general,
Adriana Magdalena TUDOSE**



Întocmit,
Inspector școlar,
Prof. Cornelia Mariana SĂVESCU



Informatician,
Andreea Mădălina NIȚOI-SPĂȚARU

